

สรุปผลการดำเนินการ ปัญหา อุปสรรค

ตามแผนงานการขับเคลื่อนนโยบายกรมปศุสัตว์ (DLD Co-Ordinator : DLD-C) จังหวัดลพบุรี

1. สรุปผลการดำเนินการรับมือโรคระบาดในโคนมจังหวัดลพบุรี : กรณีโรคปากและเท้าเปื่อย

1.1 ผลการดำเนินการฉีดวัคซีนป้องกันโรคปากและเท้าเปื่อยในโคนมในพื้นที่จังหวัดลพบุรี
ดำเนินเสร็จเรียบร้อยแล้ว

ลำดับ	อำเภอ	เป้าหมาย (ตัว)	ผลงาน (ตัว)	คิดเป็น (%)
1	เมืองลพบุรี	4,380	4,380	100.00
2	บ้านหมี่	1,400	1,400	100.00
3	พัฒนานิคม	48,970	48,970	100.00
4	ท่าหลวง	7,000	7,000	100.00
5	ชัยบาดาล	1,700	1,700	100.00
6	ลำสนธิ	17,000	17,000	100.00
7	หนองม่วง	300	300	100.00
8	โคกสำโรง	10	10	100.00
9	โคกเจริญ	50	50	100.00
รวม		80,810	80,810	100.00

1.2 ภาพการดำเนินการฉีดวัคซีนป้องกันโรคปากและเท้าเปื่อยในโคนมในพื้นที่จังหวัดลพบุรี



1.3 ปัญหา อุปสรรค

- เกษตรกรในบางพื้นที่ไม่ค่อยให้ความร่วมมือในการฉีดวัคซีนวัคซีนโรคปากและเท้าเปื่อยพร้อมกับวัคซีนโรคล้มปัสกิน เนื่องจากกลัวผลผลิตลดและสัตว์เกิดอาการแพ้วัคซีน

1.4 ข้อเสนอแนะ -

2. สรุปผลการดำเนินการรับมือโรคระบาดในโคนมจังหวัดลพบุรี : กรณีโรคล้มปัสกีน

2.1 ผลการดำเนินการฉีดวัคซีนป้องกันโรคล้มปัสกีนในพื้นที่จังหวัดลพบุรี ดำเนินเสร็จเรียบร้อยแล้ว

ลำดับ	อำเภอ	เป้าหมายโคนม (ตัว)	ผลงานสะสม (ตัว)	คิดเป็น (%)
			โคนม	
1	เมืองลพบุรี	4,253	4,253	100.00
2	พัฒนานิคม	48,128	48,128	100.00
3	ลำสนธิ	16,860	16,860	100.00
4	โคกสำโรง	23	23	100.00
5	ชัยบาดาล	1,775	1,775	100.00
6	ท่าหลวง	7,150	7,150	100.00
7	ท่าม่วง	-	-	-
8	หนองม่วง	225	225	100.00
9	บ้านหมี่	1,600	1,600	100.00
10	โคกเจริญ	50	50	100.00
11	สระโบสถ์	-	-	-
รวม		80,064	80,064	100.00

2.2 ภาพการดำเนินการฉีดวัคซีนป้องกันโรคล้มปัสกีนในพื้นที่จังหวัดลพบุรี



2.3 ปัญหา อุปสรรค

- เกษตรกรในบางพื้นที่ไม่ค่อยให้ความร่วมมือในการฉีดวัคซีนวัคซีนโรคปากและเท้าเปื่อยพร้อมกับวัคซีนโรคล้มปัสกีน เนื่องจากกลัวผลผลิตลดและสัตว์เกิดอาการแพ้วัคซีน

2.4 ข้อเสนอแนะ -

3. สรุปผลการดำเนินการโครงการเนื้อสัตว์ปลอดภัย ใส่ใจผู้บริโภค ปศุสัตว์ OK

3.1 ผลการดำเนินการโครงการเนื้อสัตว์ปลอดภัย ใส่ใจผู้บริโภค ปศุสัตว์ OK ดำเนินเสร็จเรียบร้อยแล้ว

กิจกรรม	ผลการดำเนินงาน
1. ประชาสัมพันธ์โครงการเนื้อสัตว์ปลอดภัย ใส่ใจผู้บริโภค (ปศุสัตว์ ok)	ดำเนินการประชาสัมพันธ์แล้ว
2. ตรวจสอบติดตามสถานที่จำหน่ายเนื้อสัตว์ โครงการเนื้อสัตว์ปลอดภัย ใส่ใจผู้บริโภค (ปศุสัตว์ ok)	เป้าหมาย 13 แห่ง ผลงาน 13 แห่ง คิดเป็น 100 %
3. ตรวจสอบอายุการรับรองสถานที่จำหน่ายเนื้อสัตว์ โครงการเนื้อสัตว์ปลอดภัย ใส่ใจผู้บริโภค (ปศุสัตว์ ok)	เป้าหมาย 34 แห่ง ผลงาน 34 แห่ง คิดเป็น 100 %
4. ตรวจสอบรับรอง(ขอใหม่)การรับรองสถานที่จำหน่ายเนื้อสัตว์ โครงการเนื้อสัตว์ปลอดภัย ใส่ใจผู้บริโภค (ปศุสัตว์ ok)	เป้าหมาย 2 แห่ง ผลงาน 6 แห่ง คิดเป็น 300 %
5. สุ่มเก็บตรวจตัวอย่าง สถานที่จำหน่ายเนื้อสัตว์ (มือ มีด เขียง ที่ลับมีด ภาชนะสำหรับวางเนื้อ) เพื่อทดสอบโคลิฟอร์มแบคทีเรีย	เป้าหมาย 100 ร้าน ผลงาน 100 ร้าน คิดเป็น 100 %

3.2 ภาพการดำเนินการตรวจติดตาม ตรวจสอบอายุ ตรวจสอบรับรอง(ขอใหม่) สถานที่จำหน่ายเนื้อสัตว์ โครงการเนื้อสัตว์ปลอดภัย ใส่ใจผู้บริโภค (ปศุสัตว์ ok)

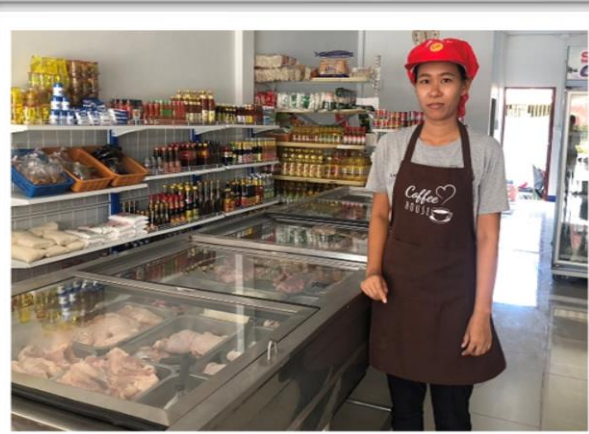

3.3 ปัญหา อุปสรรค - ไม่มี

3.4 ข้อเสนอแนะ -

4. สรุปผลการดำเนินการโครงการขยายพื้นที่ปลูกพืชอาหารสัตว์ 50,000 ไร่

4.1 ผลการดำเนินการโครงการขยายพื้นที่ปลูกพืชอาหารสัตว์ 50,000 เกษตรกรได้รับเมล็ดพันธุ์ และท่อนพันธุ์จากศูนย์วิจัยและพัฒนาอาหารสัตว์จังหวัดชัยนาท จำนวน 528 ราย และดำเนินการปลูกหญ้า จำนวน 3,381 ไร่ 1 งาน เสร็จเรียบร้อยแล้ว

อำเภอ	จำนวน เกษตรกร	จำนวน (ไร่)	
		หญ้าแพงโกล่า	หญ้ารูซี่
เมือง	19	47	10
พัฒนานิคม	81	194	608
โคกสำโรง	11	-	52
โคกเจริญ	45	16	169 (1งาน)
ชัยบาดาล	45	64	375
ท่าหลวง	34	64	314
บ้านหมี่	1	-	10
ลำสนธิ	272	43	1,315
หนองม่วง	20	10	90
ท่าม่วง	-	-	-
สระโบสถ์	-	-	-
รวม	528	438	2,943 (1 งาน)

4.2 ภาพการดำเนินการโครงการขยายพื้นที่ปลูกพืชอาหารสัตว์



4.3 ปัญหา อุปสรรค -ไม่มี

5. สรุปผลการดำเนินการโครงการฟาร์มเครือข่ายผสมเทียมโคเนื้อเพิ่มรายได้

5.1 ผลการดำเนินการโครงการฟาร์มเครือข่ายผสมเทียมโคเนื้อเพิ่มรายได้ เสร็จสิ้นเรียบร้อย ลูกสัตว์ที่เกิดจากการบริการผสมเทียม มีทั้งหมด 6,545 ตัว คิดเป็น 118.57 เปอร์เซ็นต์

จังหวัด/อำเภอ	แผนปฏิบัติงาน			ผลปฏิบัติงาน							
	ลูกสัตว์เกิดจากการบริการผสมเทียม			ลูกสัตว์เกิดจากการบริการผสมเทียม							
	โคนม (ตัว)	โคเนื้อ (ตัว)	รวม (ตัว)	โคนม			โคเนื้อ			รวม (ตัว)	คิดเป็น%
				ยกมา (ตัว)	ผลงานเดือนนี้	รวม (ตัว)	ยกมา (ตัว)	ผลงานเดือนนี้	รวม (ตัว)		
1.เมืองลพบุรี	900	6	906	905	12	917	0	0	0	917	101.21
2.พัฒนานิคม 2	720	-	720	779	32	811	0	0	0	811	112.64
3.พัฒนานิคม 3	900	-	900	1,272	220	1,492	0	0	0	1,492	165.78
4.ลำสนธิ1	1,260	-	1,260	1,174	90	1,264	0	0	0	1,264	100.32
5.ลำสนธิ2	528	3	531	528	0	528	3	0	3	531	100.00
6.บ้านหมี่	540	6	546	581	78	659	100	21	121	780	142.86
7.หนองม่วง	12	102	114	16	0	16	93	10	103	119	104.39
8.โคกสำโรง	-	120	120	0	0	0	131	0	131	131	109.17
9.ท่าหลวง	420	3	423	317	12	329	190	2	192	521	123.17
รวม	5,280	240	5,520	5,572	444	6,016	517	12	529	6,545	118.57

5.2 ภาพการดำเนินการโครงการฟาร์มเครือข่ายผสมเทียมโคเนื้อเพิ่มรายได้





5.3 ปัญหา อุปสรรค -ไม่มี

5.4 ข้อเสนอแนะ -

6. สรุปผลการดำเนินการเฝ้าระวังและปราบปรามการกระทำผิดกฎหมายด้านปศุสัตว์

6.1 ผลการดำเนินการโครงการรณรงค์ทำความสะอาดและทำลายเชื้อโรคสัตว์ เพื่อป้องกันการแพร่ระบาดของโรคสัตว์ในพื้นที่เสี่ยง

6.1.1 พ่นน้ำยาฆ่าเชื้อโรคในพื้นที่เสี่ยงทุกอำเภอ จังหวัดลพบุรี จำนวน 2 ครั้ง ดังนี้

- ตลาดนัดค้าสัตว์ จำนวน 1 แห่ง
- โรงฆ่าสัตว์ จำนวน 14 แห่ง
- สนามชนไก่/ซ้อมไก่ จำนวน 18 แห่ง
- แหล่งนกธรรมชาติ จำนวน 1 แห่ง
- จุดเสี่ยงเกิดโรค จำนวน 31 แห่ง

6.1.2 ภาพการรณรงค์ทำความสะอาด และทำลายเชื้อโรคสัตว์ เพื่อป้องกันการแพร่ระบาดของโรคสัตว์ในพื้นที่เสี่ยง



6.1.3 ปัญหา อุปสรรค -ไม่มี

6.1.4 ข้อเสนอแนะ -

6.2 ผลการดำเนินการโครงการตรวจสอบ ปริมาณเนื้อสุกร เพื่อป้องกันการลักลอบนำเข้าเนื้อสุกร

6.2.1 ผลการตรวจสอบสถานที่พักซากสัตว์ (ห้องเย็น) ที่ผ่านการตรวจรับรองจากกรมปศุสัตว์และสถานที่ต้องสงสัย และตรวจสอบร้านค้าเนื้อสุกรในพื้นที่ทุกอำเภอ

- ตรวจสอบสถานที่พักซากสัตว์ (ห้องเย็น) จำนวน 7 แห่ง
- ตรวจสอบร้านค้าเนื้อสุกรในพื้นที่ ทุกอำเภอ จำนวน 2 ครั้ง
- พบผู้กระทำความผิดมาตรา 24 จำนวน 7 ราย

6.2.2 ภาพการตรวจสอบสถานที่พักซากสัตว์ (ห้องเย็น) ที่ผ่านการตรวจรับรองจากกรมปศุสัตว์และสถานที่ต้องสงสัย และตรวจสอบร้านค้าเนื้อสุกรในพื้นที่ทุกอำเภอ

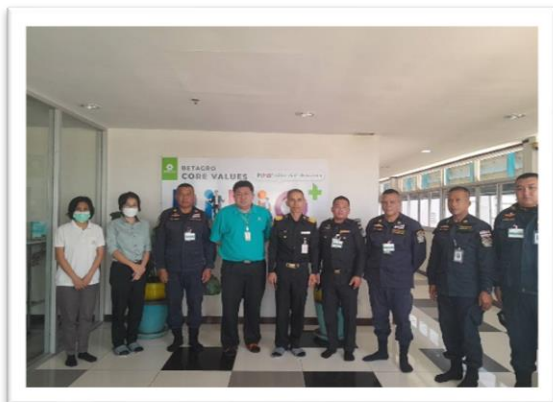

6.2.3 ปัญหา อุปสรรค -ไม่มี

6.2.4 ข้อเสนอแนะ -